狛江町広報

発行 狛江町役場
昭和39年9月9日発行　第40号　電話（416）3111（代）

人口

39. 8. 1 現在（推計人口）

	本月	前月比
男	18,078	55 増
女	17,240	63 増
計	35,318	118 増
世帯数	10,817	101 増

一千万人の手で
東京をきれいに

東京をきれいにする運動がはじめられてから約二年を経過しました。この間町民の皆さんをはじめ、各種の団体などたくさんのかたがたの御理解と御協力を得て、力強い運動がおしすすめられ、東京はずいぶんきれいになりました。

東京をきれいにすることは町民自身の快適な生活を実現するためです。

オリンピック東京大会の開幕も一か月後に迫りました。外国選手も続々と東京に到着していますので、外国選手に対しても、東京のどこの町へ行っても実に美しい、住みよい町だという印象を与えるためにも、今まで以上にこの運動に御協力ください。

九月十日は、首都美化デーです。

この日は午前九時より十時までの一時間、町内全域において地域、職域において、個人、団体を問わず、全町民がいっせいに実践活動を行なっていただきます。

その地域、職域の実状に応じ家庭、職場の内外、路上、広場等の清掃等も自主的に行なってください。

広報活動として当日午前九時より十二時まで、狛江、和泉多摩川両駅前において、通行する人々に、首都美化協力員ならびに婦人会、商店会のかたがたがエチケット袋を配布し美化の呼びかけを行ないます。

また、九月二十七日から十月三日までを首都美化総点検週間として東京をきれいにする運動の総仕上げの時期です。これは、町内全世帯に対し、家庭周辺の美化についての点検していただくため〝都のお知らせ〟に「点検カード」を刷りこんで配布します。このカードによって各家庭ごとに実施していただきます。カードは美北に関する項目を質問形式により記載してありますので、○×によりチェックしてください。×の項目（汚れている要素）をなくすよう実践をお願いいたします。

九月十五日現在で

住民登録実態選挙の資格調査を行ないます

この調査は、住民登録法の適用をうける町内全住民の居住の実態をは握して、住民票の整備をはかり、町の各種行政事務の基礎資料としてじゅうぶんに活用できるようにするとともに、より正確な基本選挙人名簿を調整することを目的として行ないます。

※調査の基準日
昭和三十九年九年十五日現在

※調査の方法
九月十五日から二十五日ごろまでに、役場の調査員が各世帯に調査票を持って伺がい調査事項を確認のうえ世帯主に押印をしていただきます。

※選挙人名簿登載資格
イ、九月十五日現在からさかのぼって引き続き三か月以上（六月十五日以前から）狛江町に住所を有する満二十歳以上の日本人
ロ、本年十二月二十日現在で満二十歳になられるかた

なお、調査された名簿は、十一月五日から十九日まで選挙管理委員会（役場内）で縦覧に供しますのでぜひ確かめて、もし名簿に漏れていたり誤りがありましたら縦覧期間内に文書で異議の申立てをしてください。

火事の通報がめぐり、めぐって

発見してから四人目の人がようやく消防署へ通報のおくれるほど被害は大きくなる。火事を見つけたらすぐ一一九番へ

だが発見者は鼻をはたらかせ、小火で済んだおてがらに消防署からごほうびを。

さる八月五日あるところでお昼間近い十一時三十分であった。A子さん（主婦六十歳）の鼻を煮物の焦げるにおいがかすめて過ぎた。オヤッ、…

……不審に思いにおいのする隣家（三メートル隔てた）S家の裏の戸のすき間からのぞいてみると煙がいっぱい出て中は見えない。表へ回って大声で呼んだが返事もない。それでまた裏へ回っていすを台にして見たが家の中は見えない。ますます不安、近所のI家に走った、そしてそこの奥さんに頼んで所用で消防署の近くに出かけているI家の御主人に電話をしてもらった。またその電話を受けたIさんはこのことをMさんに知らせた。Mさんは驚ろいてすぐ消防署へとんできて知らせ、それで消防車の出場となった。現場に着いた消防署員の調べではプロパンガスコンロにかけた煮物が黒こげ、すんでに危いところをたすかった。

皆さん、このように常日ごろ火事によく注意し、人間の感覚をみんなはたらかせて小難に防いだことはほんとによいことです。さらにいま一歩進んで落着いて発見したらすぐ一一九番でその様子を知らせましょう。

火事はみんなが協力しなければ防げません。

ガス工事順調に進む

岩戸地区については現在申込みが一三〇〇件余あります。第一回の内管工事費納入分の六一三件の工事は八月いっぱいで完了しました。第二回の工事費納入分の三一七件については引続き九月から工事をします。これ以外のお宅は早く見積りを完了するようにガス会社に督促をしています。見積書ができしだい班長を通じてお知らせします。

多摩川地区については申込みが八四〇件余あります。

昭和四十年度に使用の小学校教科書決まる

義務教育諸学校の教科用図書の無償措置に関する法律の施行に伴って、本年度は小学校用教科書の採択が広地域採択になりました。

今までは各学校で選定されたものを、地教委が採択したのですが、今年からは都道府県が採択地区を設定することになり、東京都は二三区、一三市、三郡、三島しょの四二地区に決定しました。

そこで北多摩地区は九町が一採択地区になったので、九町の教育委員会が協議して同一の教科書を採択することになりました。

九町は郡教科書採択委員会をつくり、教科書調査研究会の答申に基づいて慎重に審議した結果、八月八日の同委員会で教科書の採択を決定しました。採択された教科書は次のとおりです。

	教科	教科書	発行者
	国語	国語	大日本図書
		書写（硬）	大日本図書
		書写（毛）	学校図書
	社会	社会	教育出版
		地図	帝国書院
	算数	算数	教育出版
	理科	理科	東京書籍
	音楽	音楽	音楽之友社
	図画工作	図画工作	日本文教出版
	家庭	家庭	開隆堂

なお、中学校教科書については従前どおりです。

都水道の水不足に狛江町も応援給水

都水道局は、この夏異常な水不足に見舞われ、第四次制限の強い使用規制を行ないましたが、狛江町はこのときに当り、同じ都民の立場としていく分なりともお役に立てたい心情から、町の水道水を八月十四日から一時的に狛江浄水場（都水道局施設）へ一日五〇〇トン以上を目標に応援給水を始めました。この措置について東京都知事から町長に対して次のような感謝の電文が寄せられました。

「都水道の非常事態に応援給水をいただき貴町のご厚意に対し感謝いたします」

自衛官募集

今、防衛庁では、**第三次二等陸海空士、少年自衛官、航空学生、防衛大学生**を募集しています。募集期間は防衛大学生は九月一日より十月三十一日までで、そのほかは、九月一日より十一月二十日までです。その他詳しくは、役場住民課へお問合せください。

税の出張収納

次の表のとおり国民健康保険税第五期分の出張収納を行ないます。役場に遠い地区のかたは御利用ください。

月日	時間	場所	区域
9月26日（土）	自前九時至前十一時	和泉名古屋万吉商店	上和泉
	自後〇時至後二時	小足立寺西菓子店	上小足立
	自後二時三十分至後四時	覚東千手院前	覚東
9月28日（月）	自前九時至前十一時	覚東天理教会前	覚東
	自後〇時至後三時	岩戸慶岸寺	岩戸東部地区
9月29日（火）	自前九時至前十一時	岩戸明静院前	岩戸南部地区
	自後〇時至後三時	駒井旧消防詰所前	駒井
9月30日（水）	自前九時至前十一時	猪方谷田部猪方米店	猪方南部地区
	自後一時至後三時	和泉玉泉寺	下和泉

◎国民年金も取扱います

相続税の申告をしましょう

いざ申告となりますと、実際にはどうしてよいのかお固りのかたもあるのではないかと思われます。所得税や法人税は毎年（法人は毎事業年度）申告しなければならないという性格のものですが、相続税の場合はこれと違って相続という事実が発生したときだけに一般の関心も理解もうすいことになります。相続税は相続財産が一定の金額をこえると相続が開始した日から六か月以内の法定期限中に申告納税をしていただかねばなりません。この場合税額が多く一時納付または現金納付に困難であるときには延納とか、あるいは物納の申請をすることもできるようになっています。

なお、相続税の計算は次のようにして計算します。

相続税のかからない額

相続財産（財産－負債）－基礎控除額250万円－相続人数×50万円

＝残りの財産×税率＝相続税額

相続税の計算、申告、納税などの手続きについておわかりにならないかた、いろいろと疑問のあるかたは御遠慮なく税務署へ出むいてお尋ねください。

立川税務署

税について御不明な点があるかたは気軽に相談においでください。

特に毎月「5」の日は「税の相談日」として税に関するいっさいの御相談に応じています。

立川税務署

納税貯蓄組合に加入しましょう

納税貯蓄組合に加入すると預金は普通預金より利率も高く利子は非課税等の特典があります。

納税貯蓄組合に加入して楽な納税ができるようにしましょう。

完成した土木工事

本年度土木工事のうち、このほど完成したものは次のとおりです。

一、町道一号線（慈恵病院前～多摩川提防方面）舗装延長七八〇メートル幅員三・六四メートル　施工面積二、四〇〇平方メートル

二、町道五号線（旧四号線）（名古屋米店前）舗装延長五二〇メートル　幅員五メートル　施工面積二、一八〇平方メートル（写真①）

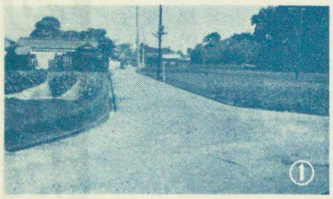

三、町道六一号線（旧四九号線）（泉竜寺～田中橋方面）道路新設延長一一一メートル幅員五・四五メートル　四〇〇ミリコンクリート管埋設

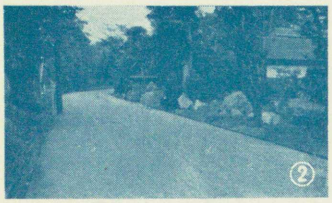

四、町道四三八号線（旧五号線）（覚東子の権現社前）舗装延長四〇〇メートル幅員六メートル　施工面積二、〇八〇平方メートル（写真②）

五、町道三五六号線（旧一五号線）（小足立都営住宅前）舗装延長三四二メートル幅員六メートル　施工面積二、〇〇〇平方メートル

六、町道四〇一号線（旧一〇二号線）（狛江市場わき）舗装および管きよ延長三二〇メートル幅員五・四五三・六四メートル　施工面積一、〇五〇平方メートル（写真③）

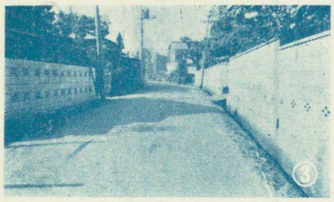

相談所

人権身の上相談
日時　九月二十二日（火）午後一時から四時
場所　役場
担当　人権擁護委員小尾外征年氏、本領信治郎氏

行政苦情相談
日時　九月十八日（金）午後一時から四時
場所　役場
担当　行政苦情相談委員宮崎武雄氏

家族計画相談
日時　九月十八日（金）午後一時半から
場所　役場または公民館
担当　保健婦と指導員

育児相談
日時　九月十八日（金）十月七日（水）午後一時半から二時半
場所　役場または公民館
担当　保健婦

離乳食実習会
日時　九月十五日午後一時半
場所　役場

児童相談
日時　毎週火曜日午前八時半から十二時
場所　役場
担当　立川児童相談所児童福祉司

衛生掲示板

夏を中心として多く発生する病気は、なんといっても、口からはいる消化器系の伝染病です。なかでも赤痢は、毎年東京都では全伝染病のうち七割以上約一万人も発生しています。赤痢菌は、大便の中だけにあって、食べ物、飲み物などに混り、口からはいって病気になります。ちょっとした注意で予防できます。このバイ菌に一番よごされるのは「手」です。食事の前、調理の前、家庭でも飲食店でも都民みんなが手を洗う習慣をつけることが予防の第一です。赤痢菌は、熱に弱いのでなるべく煮たり焼いたものを食べるようにしましょう。赤痢には予防注射も予防薬もまだありません。もし少しでも下痢をしたりおなかの具合が悪いときはすぐお医者さんの正しい治療を受けるようにしましょう。

第六回殺虫剤無料配布のお知らせ

今回配布する薬剤はコンゾール乳剤です。下水、便所、ゴミ箱等にまいてください。

今年の殺虫剤無料配布は今回の第六回で終りますので、忘れずにおいでください。薬剤の保管にはじゅうぶん御注意ください。当日使用説明書を渡します。

配布日	字別	場所と時間	
		午前九時～十一時半	午後一時～三時半
九月十一日	上和泉	竹内亮光宅前	名古屋精米店前
九月十二日	和泉	名古屋工務店前	第二小学校
九月十三日	和泉	白井一三宅前	和泉八田中橋
九月十四日	小足立	二葉薬局前	防衛庁グランド正門
九月十五日	和泉	中学校裏藤田医院	和泉三丁目七九
九月十六日	覚東岩戸	寺西菓子店前	五代橋
九月十七日	猪方	奥河商店前	小足立都営住宅
九月十八日	岩戸駒井	泉竜寺	銀行町南清水
		オイカワ洋品店	和泉湯（旧江戸屋裏）
		天理教会前	宿屋敷十字路
		電研裏覚東角	久野米店
		野沢医院前	谷津田左官工業所前
		猪方火の見やぐら	谷田部猪方米店前
		駐在所前	明静院
		慶岸寺	駒井旧消防詰所

コレラ予防注射のお知らせ

毎週土曜日、府中保健所でコレラの予防注射を行なっています。希望者は御利用ください。

時間　午前九時より十時三十分まで。二回式で一週間間隔で行ないます。

料金　一回三十円

狂犬病予防注射

昭和三十九年度第二回（秋期）狂犬病予防注射を行ないます。もよりの会場で受けてください。なお、本年度未登録の犬は登録も忘れずにしてください。

注射手数料一七〇円
注射済票交付手数料　三〇円　）二〇〇円

登録手数料三〇〇円

（日時、会場は予防注射の日割表を参照ください）

予防注射のお知らせ

九月から秋の予防注射がはじまります。該当者と未終了者は必ず受けてください。なお、予防注射全部の日割を新聞に折込みますのでよく注意して忘れずにおいでください。
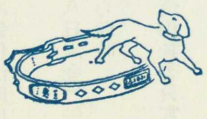
月日	曜	会場	時間	種別	対象
九月十七日	月	第三小学校	午後一・三〇～二・二〇	第一期	S39・1・1～S39・6・30
		第二小学校	三・〇〇～三・五〇	種痘	
九月十八日	火	狛江公民館	一・三〇～二・二〇	接種	
九月二十四日	木	第三小学校	午後一・三〇～二・二〇	種痘検診	S39・1・1～S39・6・30
		第二小学校	三・〇〇～三・五〇		
九月二十五日	金	狛江公民館	一・三〇～二・二〇		
十月一日	木	天理教会	午前十・〇〇～十一・三〇	狂犬病予防注射	
		駒井消防詰所	午後一・〇〇～三・〇〇		
十月二日	金	和泉多摩川三友アパート広場	午前十・〇〇～十一・三〇		
		岩戸公民館	午後一・〇〇～三・〇〇		
十月三日	土	狛江町役場	午前十・〇〇～十一・三〇		
		第二小学校	午後一・〇〇～三・〇〇		
十月五日	月	第三小学校	午後一・三〇～二・五〇	インフルエンザ一回目	希望者のみ（有料）
十月六日	火	第二小学校			
十月八日	木	中学校			
十月九日	金	第一小学校